КУКУМБЕР
ресторан

ЗАВТРАКИ

BREAKFAST
早餐

С 10:00 ДО 13:00

КОМБО-ЗАВТРАК

COMBO BREAKFAST
早餐套餐

490 ₽

Омлет с ветчиной и сыром **420 ₽**
Omelette with ham and cheese
火腿芝士煎蛋饼

Омлет с лососем слабой соли и крем-чизом **490 ₽**
Omelette with lightly salted salmon and cream cheese
轻腌三文鱼配芝士油

Шакшука **360 ₽**
Shakshouka
北非蛋 (shakshuka)

NEW

Сэндвич с цыпленком **420 ₽**
Sandwich with chicken
鸡肉三明治

Сэндвич с ветчиной и сыром **420 ₽**
Sandwich with ham and cheese
火腿奶酪三明治

Киноа с яйцом пашот и голландским соусом **360 ₽**
Quinoa with poached egg and hollandaise sauce
荷兰酱水波蛋配藜麦

NEW

Если у вас есть аллергия на определенные продукты питания — сообщите об этом своему официанту.
Please tell your waiter if you have any food allergy to certain products / 如果您对某些食品会有过敏反应，请通知您的服务员

Яичница-глазунья **110 ₽**
Sunny side up eggs
荷包蛋

ТОПИНГИ К ЯИЧНИЦЕ
TOPPINGS FOR FRIED EGGS | 荷包蛋配料

Томаты **90 ₽**
Tomatoes
番茄

Сыр **90 ₽**
Cheese
芝士

Ветчина **70 ₽**
Ham
火腿

Грибы **60 ₽**
Mushrooms
蘑菇

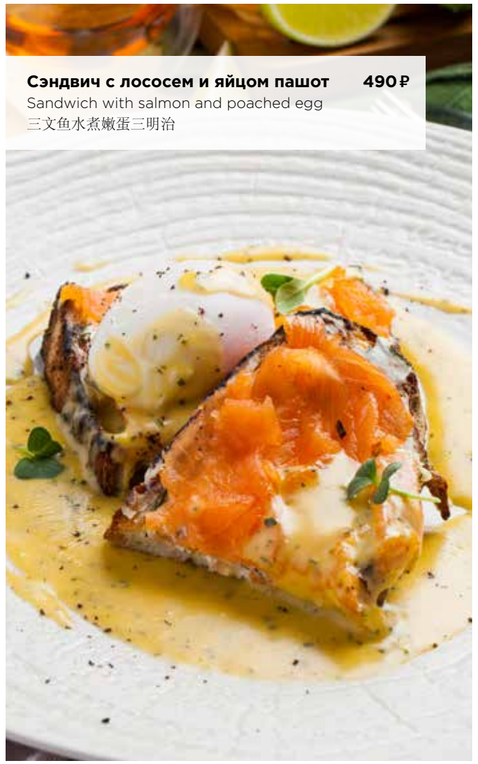

Сэндвич с лососем и яйцом пашот **490 ₽**
Sandwich with salmon and poached egg
三文鱼水煮嫩蛋三明治

Фруктовый салат **480 ₽**
Fruit salad
水果沙拉

Блинчики со сметаной, **250 ₽**
клубничным вареньем **290 ₽**
или сгущенным молоком **250 ₽**
Pancakes with sour cream,
strawberry jam or condensed milk
家常饼配酸奶油 草莓酱 / 脱水奶

Фотографии содержат элементы декора. Подача блюд может отличаться.
Photos contain elements of decor. Serving dishes may vary / 照片含有装饰元素。菜品供应或有所差异

Панкейки **460 ₽**
с кленовым сиропом
Pancakes with maple syrup
薄烤饼配槭糖浆

Каша с маслом **150 ₽**
рисовая / овсяная / гречневая
Porridge with butter rice / oatmeal / buckwheat
白米粥 / 麦片粥 / 荞麦粥配奶油

ТОПИНГИ К КАШЕ
TOPPINGS FOR PORRIDGE | 米粥配料

Варенье малиновое / **50 ₽**
клубничное / вишневое /
черничное
Jam: raspberry / strawberry /
cherry / blueberry
马林果酱 / 草莓酱 / 樱桃酱 / 越橘酱

Мед **60 ₽**
Honey / 蜂蜜

Сухофрукты **50 ₽**
Dried fruit / 干果

Свежие фрукты **110 ₽**
Ананас, клубника,
груша, яблоко
Fresh fruits
Pineapple, strawberry, pear, apple
新鲜水果（菠萝、草莓、雪梨、苹果）

Творожники **370 ₽**
со сметанным кремом
Curd fritters with sour cream topping
奶渣饼配奶油

Если у вас есть аллергия на определенные продукты питания — сообщите об этом своему официанту.
Please tell your waiter if you have any food allergy to certain products / 如果您对某些食品会有过敏反应，请通知您的服务员

ХОЛОДНЫЕ ЗАКУСКИ

COLD STARTERS 早餐

АССОРТИ ИЗ ИТАЛЬЯНСКИХ ДЕЛИКАТЕСОВ (АНТИПАСТИ)

ASSORTED ITALIAN DELICACIES (ANTIPASTI)
意大利美食大盘

1590 ₽

Домашняя бурата с томатами **1190 ₽**
Burrata with tomatoes
家常布拉塔芝士配番茄

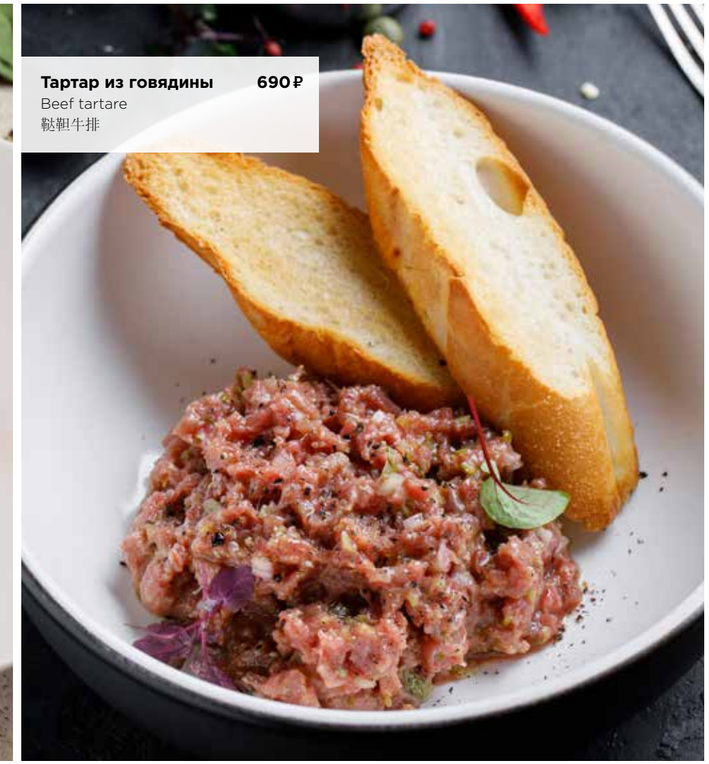

Тартар из говядины **690 ₽**
Beef tartare
鞑靼牛排

Тартар из тунца **950 ₽**
Tuna tartare
地中海吞拿鱼塔塔酱

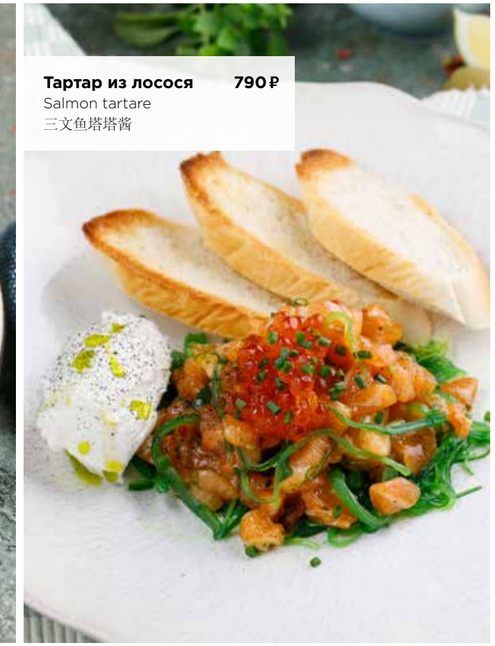

Тартар из лосося **790 ₽**
Salmon tartare
三文鱼塔塔酱

Если у вас есть аллергия на определенные продукты питания — сообщите об этом своему официанту.
Please tell your waiter if you have any food allergy to certain products / 如果您对某些食品会有过敏反应，请通知您的服务员

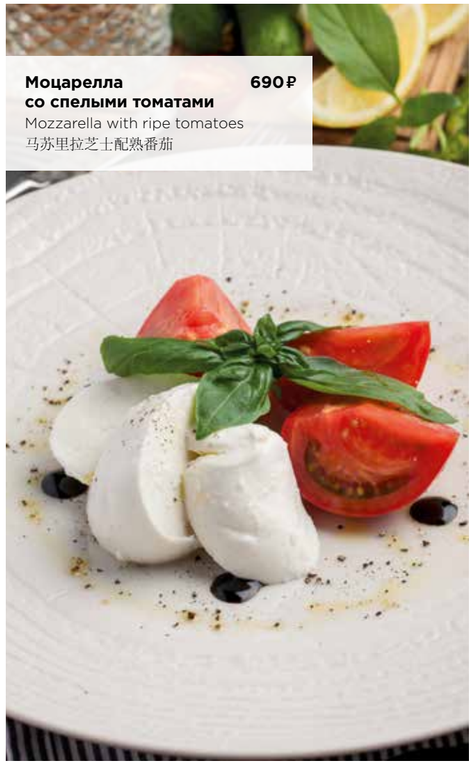

Моцарелла со спелыми томатами **690 ₽**
Mozzarella with ripe tomatoes
马苏里拉芝士配熟番茄

Карпаччо из лосося **790 ₽**
Salmon carpaccio
三文鱼薄片

Карпаччо из говядины **690 ₽**
Beef carpaccio
牛肉薄片

Тихоокеанская сельдь с печеным картофелем и бородинским хлебом **460 ₽**
Pacific herring with baked potatoes and Borodinsky bread
太平洋鲱鱼
配烤土豆和博罗季诺面包

Скумбрия холодного копчения с печеным картофелем и бородинским хлебом **460 ₽**
Cold-smoked mackerel with baked potatoes and Borodinsky bread
生熏青花鱼
配烤土豆和博罗季诺面包

Ассорти из солений **460 ₽**
Assorted pickles
泡菜大盘

Оливки с чесноком и прованскими травами **290 ₽**
Olives with garlic and Provence herbs
普罗旺斯香草大蒜橄榄果

Фотографии содержат элементы декора. Подача блюд может отличаться.
Photos contain elements of decor. Serving dishes may vary / 照片含有装饰元素。菜品供应或有所差异

Если у вас есть аллергия на определенные продукты питания — сообщите об этом своему официанту.
Please tell your waiter if you have any food allergy to certain products / 如果您对某些食品会有过敏反应，请通知您的服务员

ГОРЯЧИЕ ЗАКУСКИ

HOT STARTERS

热小吃 / STARTERS

ГЕДЗА С КРЕВЕТКАМИ

SHRIMP GYOZA
海虾煎饺

590 ₽

Шаверма с цыпленком на углях **450 ₽**
Shawarma with charcoal grilled chicken
烤鸡肉卷饼

Оладьи из кабачков с лососем шеф-посола **790 ₽**
Marrow fritters with chef-salted salmon
特式生熏三文鱼角瓜家常饼

Соте из мидий в томатном соусе **890 ₽**
Sautéed mussels in tomato sauce
茄汁贻贝

Если у вас есть аллергия на определенные продукты питания — сообщите об этом своему официанту.
Please tell your waiter if you have any food allergy to certain products / 如果您对某些食品会有过敏反应，请通知您的服务员

Бургер из мраморной говядины с картофелем фри и капустой «Коул Слоу» **690 ₽**
Marbled beef burger with French fries and cole slaw cabbage
五花牛肉汉堡配薯片和高丽菜沙拉

Кальмары в темпуре с чесночным айоли **390 ₽**
Tempura squid with garlic Aioli
酥炸鱿鱼配蒜泥蛋黄酱

NEW

Креветки тигровые, жаренные с чесноком и петрушкой **890 ₽**
Tiger shrimps, fried with garlic and parsley
大蒜欧芹煎草虾

Картофельные драники с хрустящим луком и томатной сальсой **390 ₽**
Potato fritters with crispy onion and tomato salsa
马铃薯饼配脆葱和番茄酱

Фотографии содержат элементы декора. Подача блюд может отличаться.
Photos contain elements of decor. Serving dishes may vary / 照片含有装饰元素。菜品供应或有所差异

Вареники с вишней **390 ₽**
Dumplings with cherry
樱桃素馅饺子

Вареники с капустой / с картошкой и луковыми шкварками **350 ₽**
Dumplings with cabbage / with potato and onion cracklings
土豆馅 / 圆白菜馅饺子配炸葱

NEW

Пельмени сибирские **390 ₽**
Siberian pelmeni
西伯利亚饺子

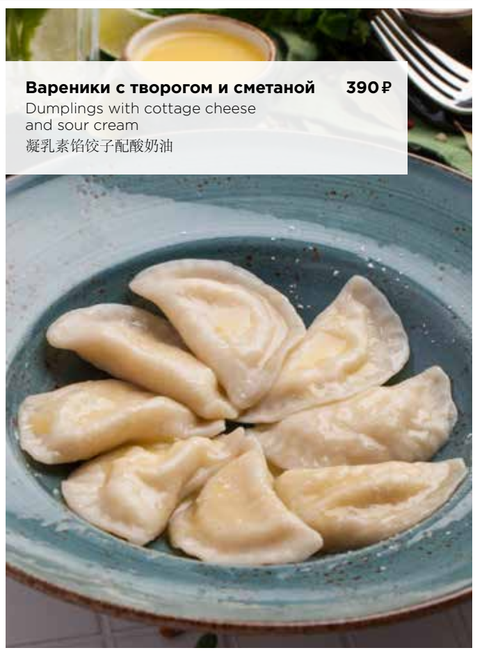

Вареники с творогом и сметаной **390 ₽**
Dumplings with cottage cheese and sour cream
凝乳素馅饺子配酸奶油

Если у вас есть аллергия на определенные продукты питания — сообщите об этом своему официанту.
Please tell your waiter if you have any food allergy to certain products / 如果您对某些食品会有过敏反应，请通知您的服务员

САЛАТЫ

SALADS 沙律

NEW

САЛАТ СО СВЕЖИМ ТУНЦОМ И АПЕЛЬСИНОВО-МЕДОВЫМ СОУСОМ

FRESH TUNA SALAD WITH ORANGE AND HONEY SAUCE
橙子蜂蜜酱生拌金枪鱼蔬菜沙拉

850 ₽

Тайский салат с говядиной **560 ₽**
Thai salad with beef
泰式牛肉沙拉

NEW

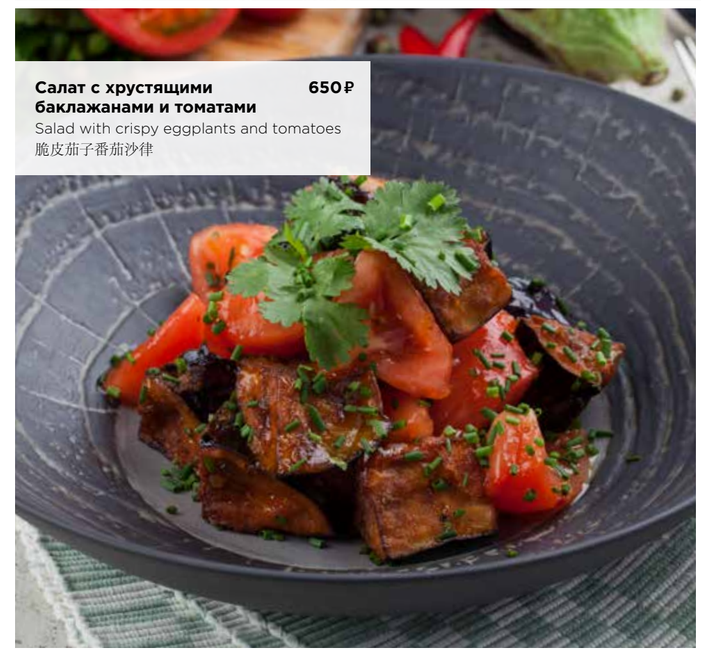

Салат с хрустящими баклажанами и томатами **650 ₽**
Salad with crispy eggplants and tomatoes
脆皮茄子番茄沙律

Салат из овощей с яйцом пашот и сметаной **490 ₽**
Vegetable salad with poached egg and sour cream
蔬菜、荷包蛋与酸奶油沙拉

Если у вас есть аллергия на определенные продукты питания — сообщите об этом своему официанту.
Please tell your waiter if you have any food allergy to certain products / 如果您对某些食品会有过敏反应，请通知您的服务员

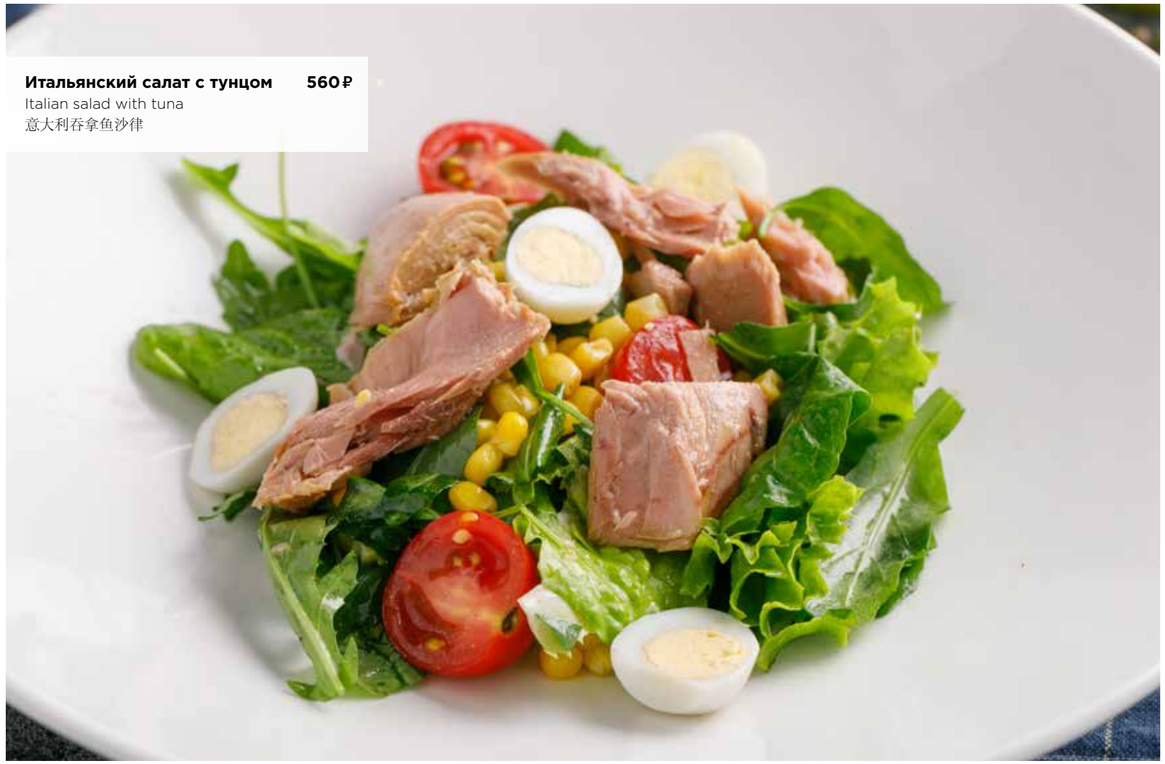

Итальянский салат с тунцом **560 ₽**
Italian salad with tuna
意大利吞拿鱼沙律

Руккола с креветками **790 ₽**
Arugula with shrimps
芝麻菜小虾

Салат с осьминогом и печеным картофелем **960 ₽**
Salad with octopus and baked potatoes
犹豫配烤土豆

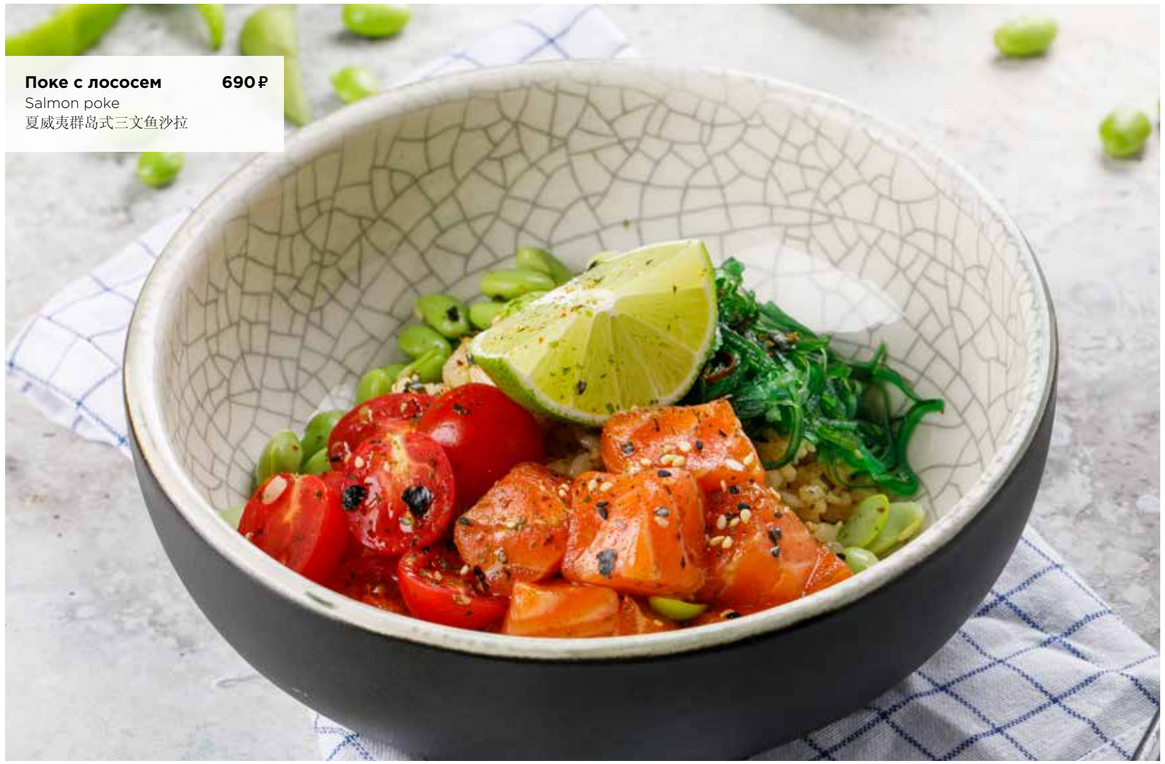

Поке с лососем **690 ₽**
Salmon poke
夏威夷群岛式三文鱼沙拉

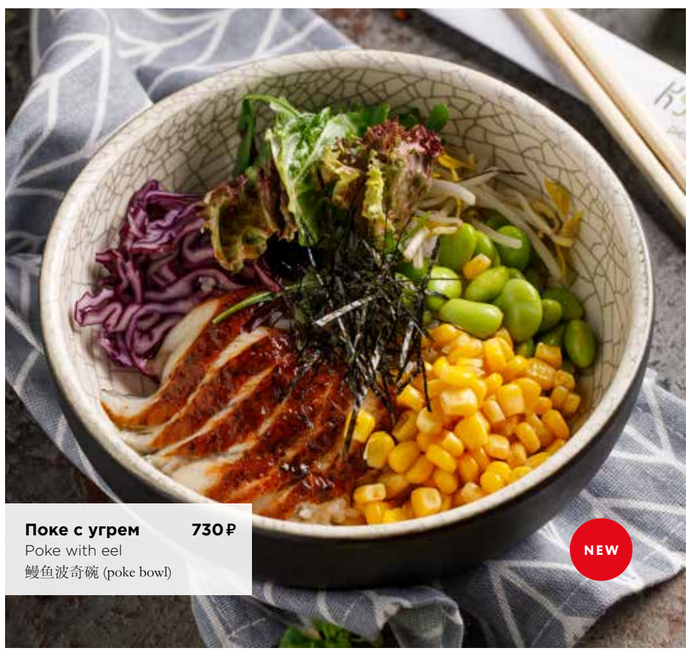

Поке с угрем **730 ₽**
Poke with eel
鳗鱼波奇碗 (poke bowl)

NEW

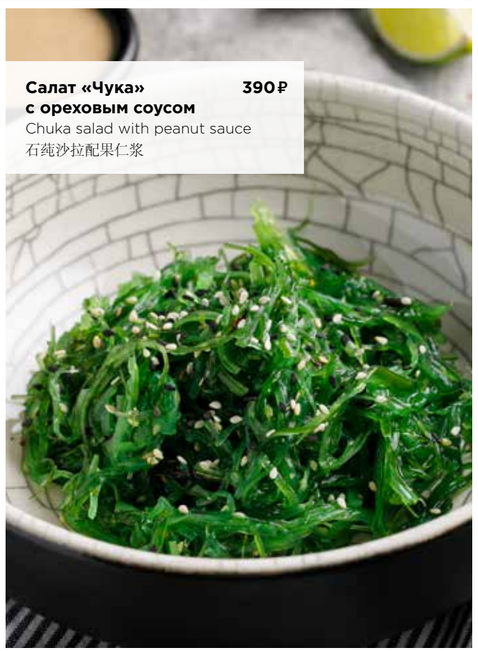

Салат «Чука» с ореховым соусом **390 ₽**
Chuka salad with peanut sauce
石莼沙拉配果仁浆

Фотографии содержат элементы декора. Подача блюд может отличаться.
Photos contain elements of decor. Serving dishes may vary / 照片含有装饰元素。菜品供应或有所差异

Если у вас есть аллергия на определенные продукты питания — сообщите об этом своему официанту.
Please tell your waiter if you have any food allergy to certain products / 如果您对某些食品会有过敏反应，请通知您的服务员

Салат с рукколой, креветками, мини-моцареллой и йогуртовым соусом **690 ₽**
Salad with arugula, shrimp, mini mozzarella and yogurt sauce
芝麻菜，虾仁，迷你莫萨里拉芝士沙拉配酸奶酱

NEW

Винегрет с балтийской сельдью и ароматным маслом **390 ₽**
Vinegret with Baltic herring and fragrant oil
波罗的海鲱鱼甜菜根沙律配香油

Оливье «Кукумбер» с копченым цыпленком **390 ₽**
Russian salad “Cucumber” with smoked chicken
熏鸡肉俄罗斯沙律

Фотографии содержат элементы декора. Подача блюд может отличаться.
Photos contain elements of decor. Serving dishes may vary / 照片含有装饰元素。菜品供应或有所差异

Салат «Греческий» с сыром фета / с маринованным тофу и гренками **590/650 ₽**
Greek salad with feta cheese / with pickled tofu and croutons
希腊沙拉配菲达奶酪/豆腐和炸面包块

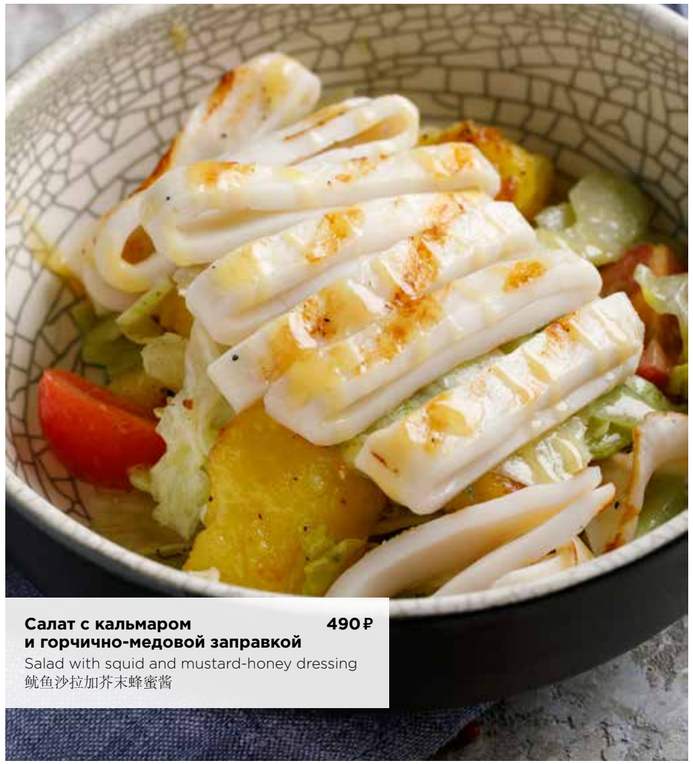

Салат с кальмаром и горчично-медовой заправкой **490 ₽**
Salad with squid and mustard-honey dressing
鱿鱼沙拉加芥末蜂蜜酱

«Цезарь» с креветками / цыпленком **690/590 ₽**
Caesar with shrimps / chicken
虾仁凯撒沙律 / 鸡肉凯撒沙律

Салат с куриной печенью, вишней и страчателлой **690 ₽**
Chicken liver, cherry and stracciatella salad
鸡肝、樱桃、Stracciatella 冰淇淋沙拉

Если у вас есть аллергия на определенные продукты питания — сообщите об этом своему официанту.
Please tell your waiter if you have any food allergy to certain products / 如果您对某些食品会有过敏反应，请通知您的服务员

СУПЫ

SOUPS

汤

NEW

«ФО БО»

FOBO
越南牛肉河粉

420 ₽

«Том Ям» классический **490 ₽**
Classic Tom Yum
原味冬荫

«Том Ям потак» (с морепродуктами) **650 ₽**
Tom Yum po taek (with seafood)
海鲜冬阴汤

Тыквенный суп **390 ₽**
Pumpkin soup
南瓜汤

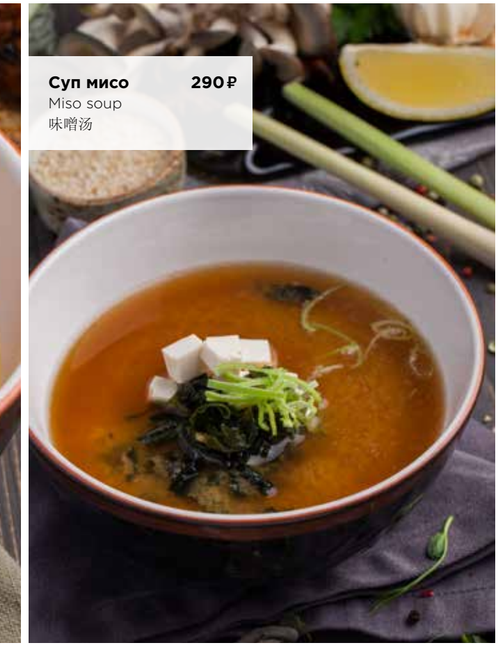

Суп мисо **290 ₽**
Miso soup
味噌汤

Если у вас есть аллергия на определенные продукты питания — сообщите об этом своему официанту.
Please tell your waiter if you have any food allergy to certain products / 如果您对某些食品会有过敏反应，请通知您的服务员

Куриный суп **290 ₽**
Chicken soup
鸡肉汤

Кислые щи с говядиной **330 ₽**
Sauerkraut soup with beef
牛肉白菜酸汤

NEW

Уха сборная с укропом **420 ₽**
Fish soup with dill
莳萝杂鱼汤

Гороховый суп с копченостями **330 ₽**
Pea soup with smoked products
熏肉绿豆汤

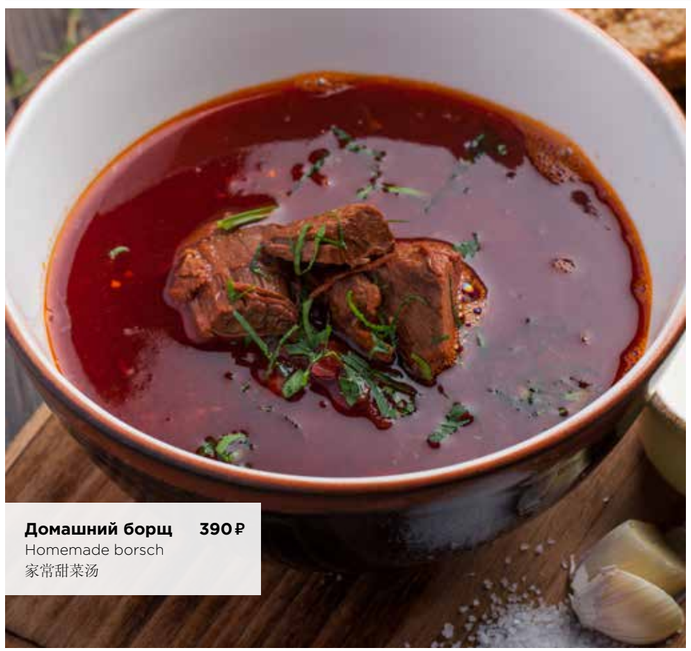

Домашний борщ **390 ₽**
Homemade borsch
家常甜菜汤

Солянка сборная **390 ₽**
Solyanka
肉杂拌汤

Фотографии содержат элементы декора. Подача блюд может отличаться.
Photos contain elements of decor. Serving dishes may vary / 照片含有装饰元素。菜品供应或有所差异

Если у вас есть аллергия на определенные продукты питания — сообщите об этом своему официанту.
Please tell your waiter if you have any food allergy to certain products / 如果您对某些食品会有过敏反应，请通知您的服务员

ПАСТА

PASTA
意大利面条

NEW

ЛИНГВИНИ С СОУСОМ ПЕСТО И СТРАЧАТЕЛЛОЙ

LINGUINE
WITH PESTO
AND STRACCIATELLA
LINGUINI香蒜酱意大利
面配斯特拉恰捷尔拉芝士

590 ₽

Спагетти по-сицилийски с тунцом и маслинами **590 ₽**
Sicilian style spaghetti with tuna and black olives
西西里式吞拿橄榄意面

Пенне «Помидорини» **390 ₽**
Penne Pomidorini
番茄直通粉

Лингвини с морепродуктами **950 ₽**
Linguine with seafood
海鲜意大利扁面条

Если у вас есть аллергия на определенные продукты питания — сообщите об этом своему официанту.
Please tell your waiter if you have any food allergy to certain products / 如果您对某些食品会有过敏反应，请通知您的服务员

Феттуччине с копченым лососем **890 ₽**
Smoked salmon fettuccine
Fettuccine香烤淡熏三文意大利宽面

NEW

Паппарделле с грибной сальсой и цыпленком **590 ₽**
Pappardelle with mushroom salsa and chicken
意大利宽面条配蘑菇萨尔萨酱和鸡肉

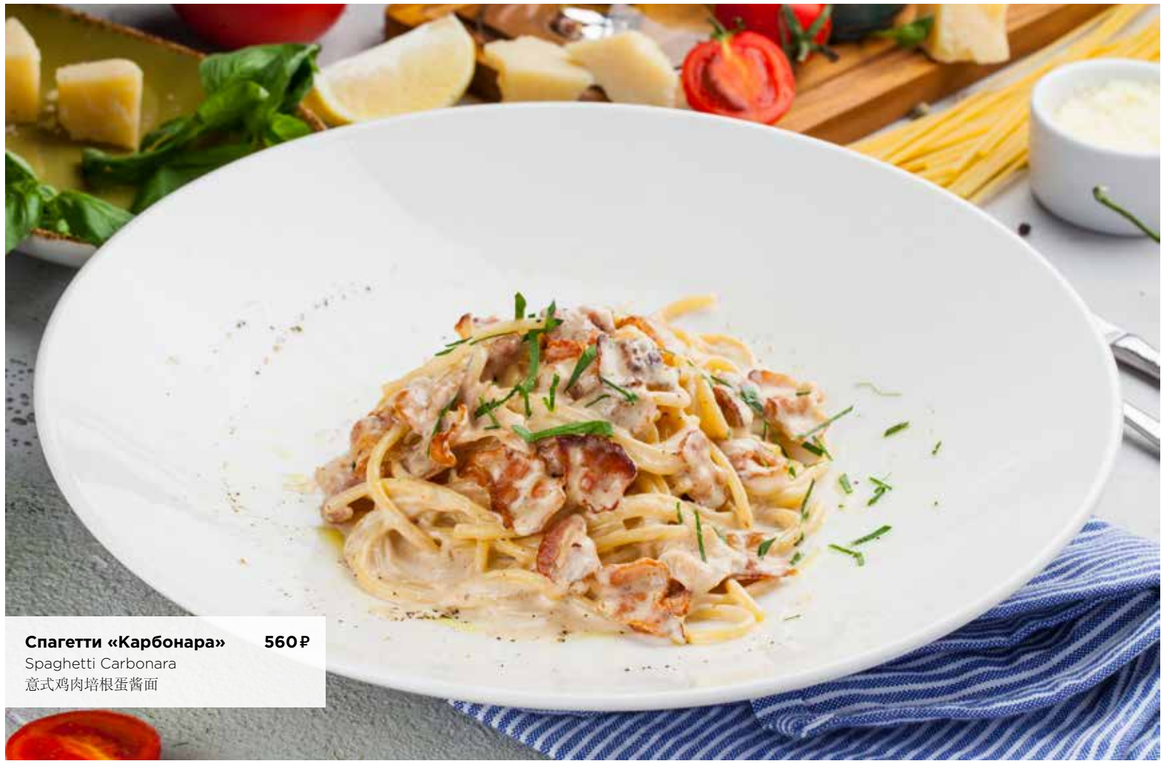

Спагетти «Карбонара» **560 ₽**
Spaghetti Carbonara
意式鸡肉培根蛋酱面

Спагетти «Болоньезе» **490 ₽**
Spaghetti Bolognese
意式番茄肉酱面

Фотографии содержат элементы декора. Подача блюд может отличаться.
Photos contain elements of decor. Serving dishes may vary / 照片含有装饰元素。菜品供应或有所差异

Если у вас есть аллергия на определенные продукты питания — сообщите об этом своему официанту.
Please tell your waiter if you have any food allergy to certain products / 如果您对某些食品会有过敏反应，请通知您的服务员

ГОРЯЧИЕ БЛЮДА

MAIN COURSE

热菜 / COURSE

ПЛАТО ИЗ МОРЕПРОДУКТОВ
Готовится на открытом огне

SEAFOOD PLATTER
cooked over an open fire
海鲜大盘 炭火烧烤

3690 ₽

Утка по-пекински целая / половина **3450/1725 ₽**
Beijing duck whole / half
整个/半个北京烤鸭

Запеченные фаланги краба с голландским соусом **2 шт. 5100 ₽**
Baked king crab phalanges with Holland sauce (2 pcs)
烤螃蟹脚配荷兰酱

Если у вас есть аллергия на определенные продукты питания — сообщите об этом своему официанту.
Please tell your waiter if you have any food allergy to certain products / 如果您对某些食品会有过敏反应，请通知您的服务员

Ребра свиные в соусе барбекю **1090 ₽**
Pork ribs in BBQ sauce
烧烤酱排骨

«Сербский» шницель с картофелем **620 ₽**
Serbian style schnitzel with potatoes
“塞尔维亚”式炸肉排配土豆

Печень по-венециански **560 ₽**
Venetian liver
小牛肝炒洋葱

NEW

Фотографии содержат элементы декора. Подача блюд может отличаться.
Photos contain elements of decor. Serving dishes may vary / 照片含有装饰元素。菜品供应或有所差异

Котлеты из индейки с картофельным пюре **790 ₽**
Turkey cutlets with mashed potatoes
土耳其肉饼配土豆泥

Котлеты из щуки с кабачками и картофельным пюре **590 ₽**
Pike cutlets with marrows
and mashed potatoes
家常牛肉饼 配土豆泥

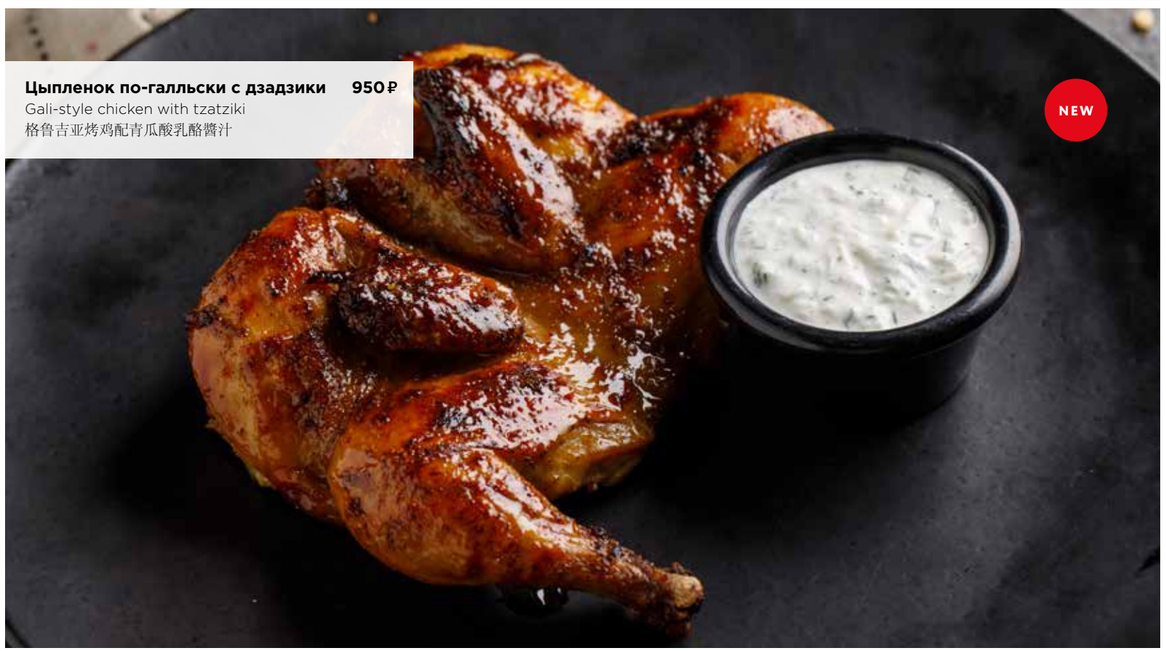

Цыпленок по-галльски с дзадзики **950 ₽**
Gali-style chicken with tzatziki
格鲁吉亚烤鸡配青瓜酸乳酪酱汁

NEW

Если у вас есть аллергия на определенные продукты питания — сообщите об этом своему официанту.
Please tell your waiter if you have any food allergy to certain products / 如果您对某些食品会有过敏反应，请通知您的服务员

Бефстроганов с грибами и картофельным пюре **690 ₽**
Beef stroganoff with mushrooms and mashed potatoes
烧牛肉丝配蘑菇和土豆泥

Голубцы с цыпленком и томатным соусом **490 ₽**
Cabbage leaves stuffed with chicken in tomato sauce
茄汁白菜鸡肉卷

NEW

Филе форели с капустой бок-чой и соусом из топленого молока **990 ₽**
Trout fillet with bok choy and baked milk sauce
鳟鱼肉配白菜和文火煮牛奶酱

Треска с картофельным пюре и соусом наполи **790 ₽**
Cod with mashed potatoes and Napoli sauce
鳕鱼土豆泥配Napoli茄汁

NEW

Фотографии содержат элементы декора. Подача блюд может отличаться.
Photos contain elements of decor. Serving dishes may vary / 照片含有装饰元素。菜品供应或有所差异

Котлета по-киевски с картофельным пюре и грибным соусом **690 ₽**
Chicken Kiev with mashed potatoes and mushroom sauce
基辅式鸡肉饼配土豆泥和蘑菇酱

Пожарская котлета **490 ₽**
Pozharsky cutlets
波扎尔斯卡娅肉排 (裹面包屑肉排)

NEW

Говяжий паприкаш с картофельными ньокки **650 ₽**
Beef paprikash with potato gnocchi
匈牙利红椒牛肉配意式土豆团子

NEW

Если у вас есть аллергия на определенные продукты питания — сообщите об этом своему официанту.
Please tell your waiter if you have any food allergy to certain products / 如果您对某些食品会有过敏反应，请通知您的服务员

МОРЕПРОДУКТЫ НА ГРИЛЕ

GRILLED SEAFOOD
烧烤海鲜

ДЛЯ ВАС МЫ МОЖЕМ ПРИГОТОВИТЬ МОРЕПРОДУКТЫ НА ГРИЛЕ ИЛИ НА ПАРУ.
WE WOULD BE GLAD TO COOK GRILLED OR STEAMED SEAFOOD ESPECIALLY FOR YOU.
我们可以为您烧烤或清蒸海鲜

1. Тунец **1190 ₽**
Tuna | 金枪鱼 150 г

2. Стейк из лосося **1190 ₽**
160 г
Salmon steak
鲑鱼排

3. Дорадо **1090 ₽**
Dorado | 金头鲷 350 г

4. Королевские креветки **1090 ₽**
100 г
King prawns
大虾

5. Гребешки **890 ₽**
Scallops 100 г
扇贝 (100克价格)

6. Осьминог **690 ₽**
Octopus 100 г
章鱼

7. Сибас **890 ₽**
подается с итальянским соусом 350 г
Sea bass
served with Italian sauce
欧洲鲈配意大利茄汁

8. Мидии **790 ₽**
подаются с итальянским соусом 350 г
Mussels
served with Italian sauce
贻贝配意大利茄汁

9. Краб **1290 ₽**
Crab | 蟹 100 г

10. Кальмар **290 ₽**
Squid 100 г
鱿鱼

11. Устрицы **240 ₽**
Oysters | 生蚝 1 шт.

ВЕС ПРОДУКТА УКАЗАН В СЫРОМ ВИДЕ | PRODUCT WEIGHT IS RAW

ГРИЛЬ

GRILL
烧烤

ГОТОВИТСЯ НА ОТКРЫТОМ ОГНЕ.
COOKED OVER AN OPEN FIRE
炭火烧烤

1. Стейк рибай **2400₽**
Rib Eye steak
肋眼牛排

2. Стриплойн **1990₽**
Strip Loin
西冷牛排

3. Стейк рибай на кости **5600₽**
Rib Eye steak on the bone
带骨肋眼牛排

4. Стейк ти-бон **4600₽**
T-bone steak
T骨牛排

5. Стейк бавет **990₽**
Bavette steak
西冷Bavette牛排

6. Каре ягненка **1650₽**
подается с картофелем
Rack of lamb
served with potatoes
烤羊排配土豆

7. Филе-миньон **2300₽**
Filet mignon
菲力牛排

ПИЦЦА

PIZZA

披萨

1. «Маргарита» **450 ₽**
Margherita
玛加列披萨

2. Пицца с ветчиной и грибами **490 ₽**
Pizza with ham and mushrooms
蘑菇火腿披萨

3. «4 сыра» **590 ₽**
4 cheeses
四喜芝士披萨

4. «Пепперони» **620 ₽**
Pepperoni
香肠披萨

5. Пицца со страчателлой и томатами **650 ₽**
Pizza with stracciatella and tomatoes
番茄披萨配水牛油奶酪

6. Пицца с цыпленком и песто **590 ₽**
Pizza with chicken and pesto
子鸡肉披萨配意大利香蒜青酱

7. Пицца BBQ с говядиной и паприкой **750 ₽**
BBQ pizza with beef and paprika
牛肉菜椒皮萨配烧烤酱

Пицца с морепродуктами **690 ₽**
Seafood pizza
海鲜披萨

Фокачча с томатами / розмарином / песто / пармезаном **290 ₽**
Focaccia with tomatoes / rosemary / pesto
佛卡夏配番茄 / 佛卡夏配迷迭香苹果 / 佛卡夏配香蒜酱

Хлебная корзина **220 ₽**
Bread basket
面包篮

Если у вас есть аллергия на определенные продукты питания — сообщите об этом своему официанту
Please tell your waiter if you have any food allergy to certain products / 如果您对某些食品会有过敏反应，请通知您的服务员

ПАНАЗИЯ

PAN-ASIA

泛亚菜式

NEW

ШАШЛЫК ИЗ ЦЫПЛЕНКА С ЯМАЙСКИМИ СПЕЦИЯМИ

CHICKEN SHASHLICK WITH JAMAICAN SPICES

牙买加鸡肉串

560 ₽

Рис «жасмин» с овощами **420 ₽**

Jasmine rice with vegetables

蔬菜泰式烧饭

Спринг-ролл с овощами и креветками **490 ₽**

Spring roll with vegetables and shrimp

虾仁蔬菜春卷

NEW

Тайский салат с куриной грудкой и креветками **590 ₽**

Thai salad with chicken breast and shrimps

鸡胸肉虾泰式沙拉

Лапша «Чао Мин» с креветками **560 ₽**

Chow Mein noodles with shrimps

虾仁炒面

Лапша «Чао Мин» с курицей **460 ₽**

Chow Mein noodles with chicken

就肉炒面

Если у вас есть аллергия на определенные продукты питания — сообщите об этом своему официанту.

Please tell your waiter if you have any food allergy to certain products / 如果您对某些食品会有过敏反应，请通知您的服务员

ЯПОНСКАЯ КУХНЯ

JAPANESE / CUISINE

日本料理

САШИМИ

SASHIMI
刺身

Креветка Shrimp / 虾	**320 ₽**
Краб Crab / 蟹	**990 ₽**
Гребешок / Лосось / Тунец Scallop / Salmon / Tuna 干贝 / 三文鱼 / 吞拿鱼	**490/470/490 ₽**
Угорь / Красная икра Eel / Red caviar 鳗鱼 / 红鱼子酱	**490 ₽**

СУШИ | SUSHI | 寿司

ТУНЕЦ TUNA / 吞拿鱼	**190 ₽**
ГРЕБЕШОК SCALLOP / 干贝	**190 ₽**
ЛОСОСЬ SALMON / 三文鱼	**190 ₽**
КРЕВЕТКА SHRIMP / 虾	**190 ₽**
УГОРЬ EEL / 鳗鱼	**210 ₽**
КРАСНАЯ ИКРА RED CAVIAR / 红鱼子酱	**190 ₽**
КРАБ CRAB / 蟹	**390 ₽**

Острые Spicy / 微辣寿司

ТУНЕЦ TUNA / 吞拿鱼	**190 ₽**
ГРЕБЕШОК SCALLOP / 干贝	**190 ₽**
ЛОСОСЬ SALMON / 三文鱼	**190 ₽**
КРЕВЕТКА SHRIMP / 虾	**190 ₽**
УГОРЬ EEL / 鳗鱼	**210 ₽**
КРАБ CRAB / 蟹	**350 ₽**

Запеченные Baked / 烤寿司

ТУНЕЦ TUNA / 吞拿鱼	**190 ₽**
ГРЕБЕШОК SCALLOP / 干贝	**190 ₽**
ЛОСОСЬ SALMON / 三文鱼	**190 ₽**
КРЕВЕТКА SHRIMP / 虾	**190 ₽**
УГОРЬ EEL / 鳗鱼	**210 ₽**
КРАБ CRAB / 蟹	**350 ₽**

Если у вас есть аллергия на определенные продукты питания — сообщите об этом своему официанту.
Please tell your waiter if you have any food allergy to certain products / 如果您对某些食品会有过敏反应，请通知您的服务员

Ролл с обожженным лососем **820 ₽**
Burnt salmon roll
红烧三文鱼卷

«Калифорния» с крабом **990 ₽**
California with crab
蟹肉加州卷

«Калифорния» с лососем **790 ₽**
California with salmon
三文鱼加州卷

«Калифорния» с угрем **950 ₽**
California with eel
鳗鱼加州卷

«Филадельфия» с угрем **850 ₽**
Philadelphia with eel
鳗鱼费城奶酪券

«Филадельфия» с лососем **650 ₽**
Philadelphia with salmon
三文鱼费城奶酪卷

Фотографии содержат элементы декора. Подача блюд может отличаться.
Photos contain elements of decor. Serving dishes may vary / 照片含有装饰元素。菜品供应或有所差异

Ролл с острым лососем **690 ₽**
Spicy salmon roll
辣三文卷

Ролл с огурцом **290 ₽**
Roll with cucumber
黄瓜卷

Ролл с авокадо **320 ₽**
Roll with avocado
牛油果卷

Ролл с тунцом **420 ₽**
Roll with tuna
金枪鱼卷

Ролл с лососем **390 ₽**
Roll with salmon
三文鱼卷

Ролл с лососем, запеченной паприкой, черным авокадо и икрой капеллана **590 ₽**
Roll with salmon, baked sweet pepper, black avocado and capelin caviar
三文鱼、烤菜椒、黑牛油果与毛鳞鱼鱼子酱

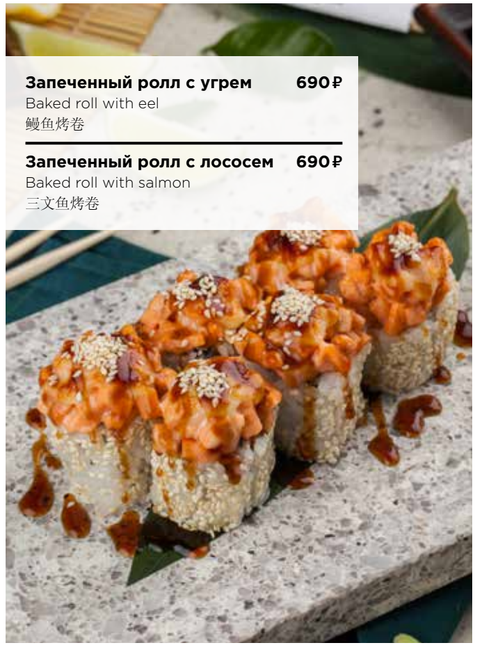

Запеченный ролл с угрем **690 ₽**
Baked roll with eel
鳗鱼烤卷

Запеченный ролл с лососем **690 ₽**
Baked roll with salmon
三文鱼烤卷

Если у вас есть аллергия на определенные продукты питания — сообщите об этом своему официанту.
Please tell your waiter if you have any food allergy to certain products / 如果您对某些食品会有过敏反应，请通知您的服务员

ГАРНИРЫ

GARNISH
热菜配料

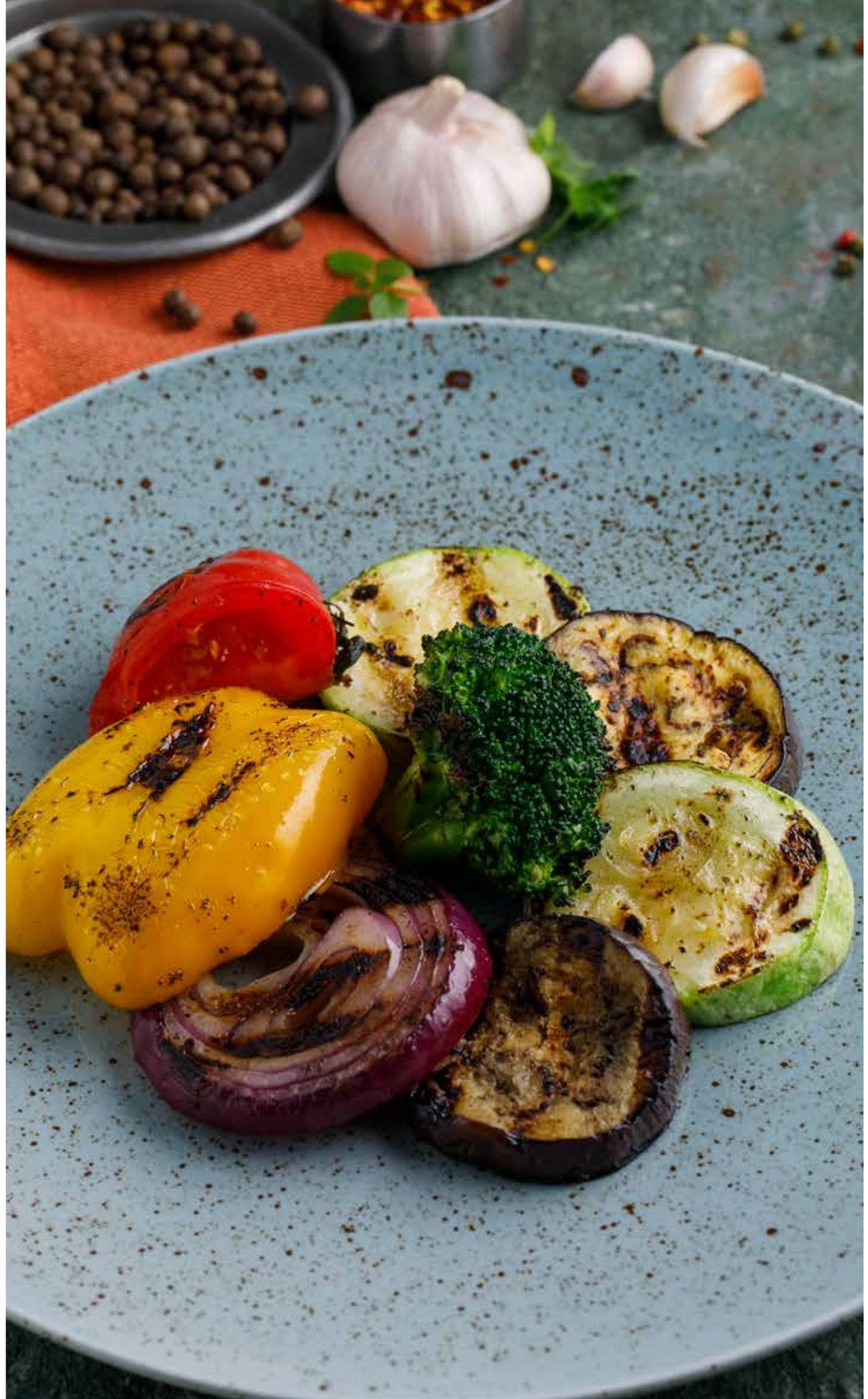

ОВОЩИ НА УГЛЯХ
CHARCOAL GRILLED VEGETABLES
炭烧蔬菜

490 ₽

Картофельное пюре **160 ₽**
Mashed potatoes
土豆泥

Жареный картофель с грибами **410 ₽**
Fried potatoes with mushrooms
蘑菇煎土豆

Капуста «Коул Слоу» **150 ₽**
Cole slaw cabbage
白菜丝

Если у вас есть аллергия на определенные продукты питания — сообщите об этом своему официанту.
Please tell your waiter if you have any food allergy to certain products / 如果您对某些食品会有过敏反应，请通知您的服务员

Картофель фри **270 ₽**
French fries
薯条

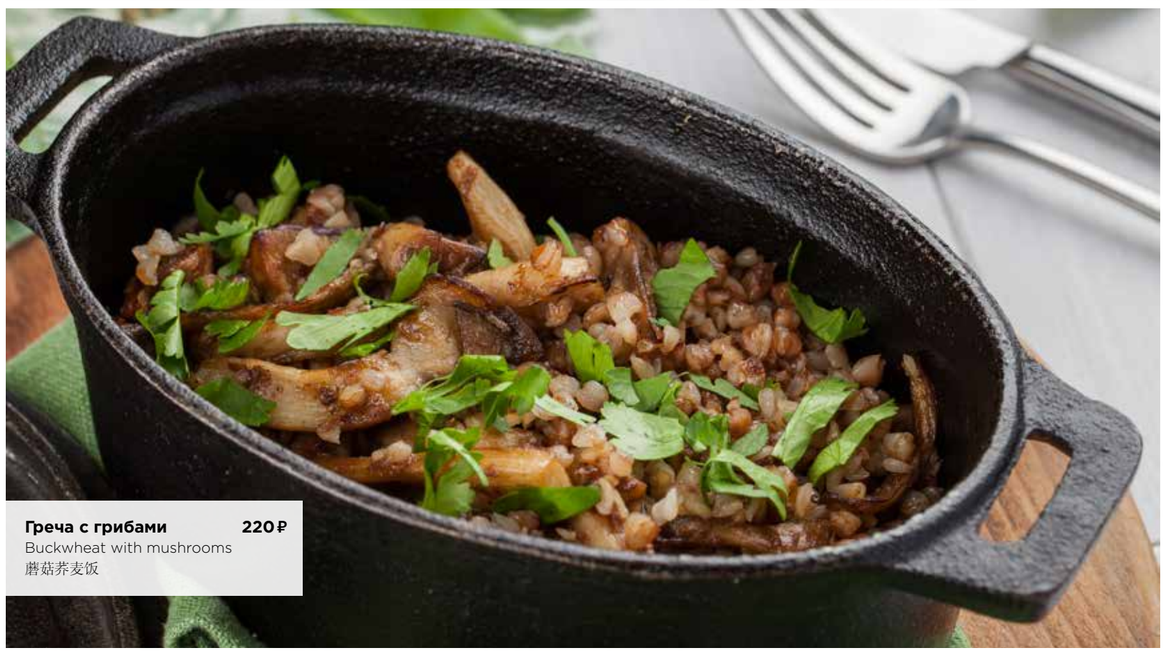

Греча с грибами **220 ₽**
Buckwheat with mushrooms
蘑菇荞麦饭

Запеченный беби-картофель **230 ₽**
Baked baby potatoes
烤迷你土豆

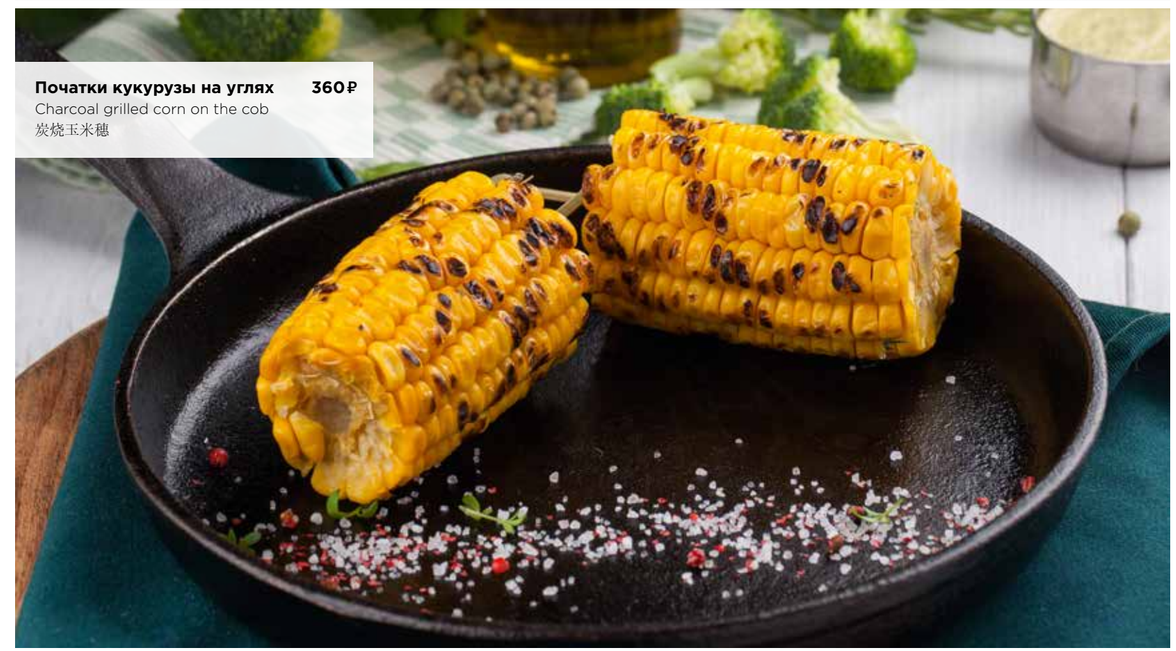

Початки кукурузы на углях **360 ₽**
Charcoal grilled corn on the cob
炭烧玉米穗

Фотографии содержат элементы декора. Подача блюд может отличаться.
Photos contain elements of decor. Serving dishes may vary / 照片含有装饰元素。菜品供应或有所差异

Если у вас есть аллергия на определенные продукты питания — сообщите об этом своему официанту.
Please tell your waiter if you have any food allergy to certain products / 如果您对某些食品会有过敏反应，请通知您的服务员

ДЕСЕРТЫ

甜点 / DESSERTS

ТИРАМИСУ
TIRAMISU
提拉米苏

420 ₽

Торт банановый **360 ₽**
Banana cake
香蕉蛋糕

Панна котта кокосовая с малиной **360 ₽**
Coconut panna cotta with raspberry
椰子意式奶冻加覆盆子

Панна котта с клубникой **360 ₽**
Panna cotta with strawberry
草莓意式奶冻

Панна котта с манго и маракуйей **360 ₽**
Panna cotta with mango and passion fruit
意式奶冻加芒果和百香果

«Шоколадная шкатулка» с ванильным мороженым **490 ₽**
Chocolate box with vanilla ice cream
巧克力甜品碗满香草冰淇淋

Если у вас есть аллергия на определенные продукты питания — сообщите об этом своему официанту.
Please tell your waiter if you have any food allergy to certain products / 如果您对某些食品会有过敏反应，请通知您的服务员

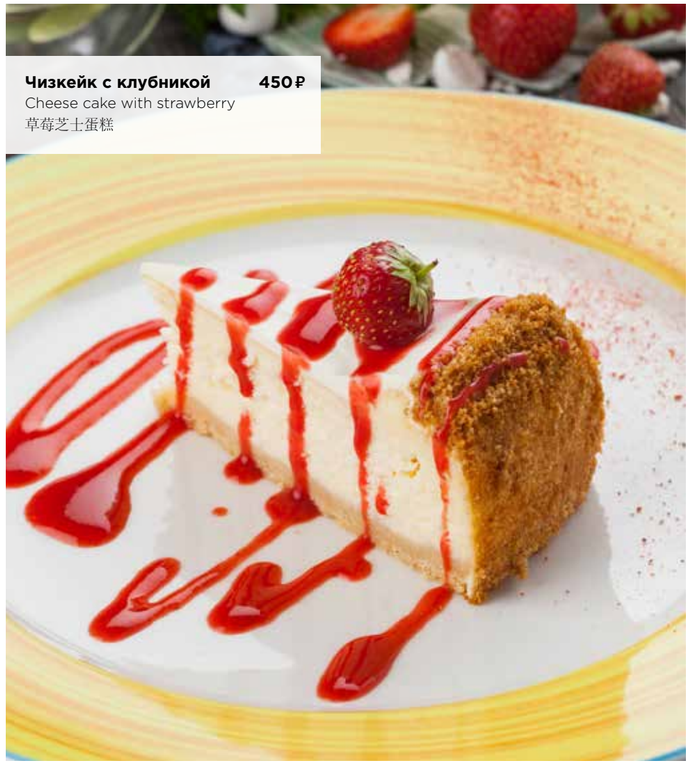

Чизкейк с клубникой **450 ₽**
Cheese cake with strawberry
草莓芝士蛋糕

«Графские развалины» **390 ₽**
Cake Earl Ruins
伯爵城堡废墟

Торт шоколадный с черной смородиной **390 ₽**
Chocolate cake with black currant
巧克力蛋糕配黑加仑

Эклер ванильный / шоколадный **1 шт. 180 ₽**
Vanilla / chocolate eclair (1 pc)
香草/巧克力闪电泡芙1个

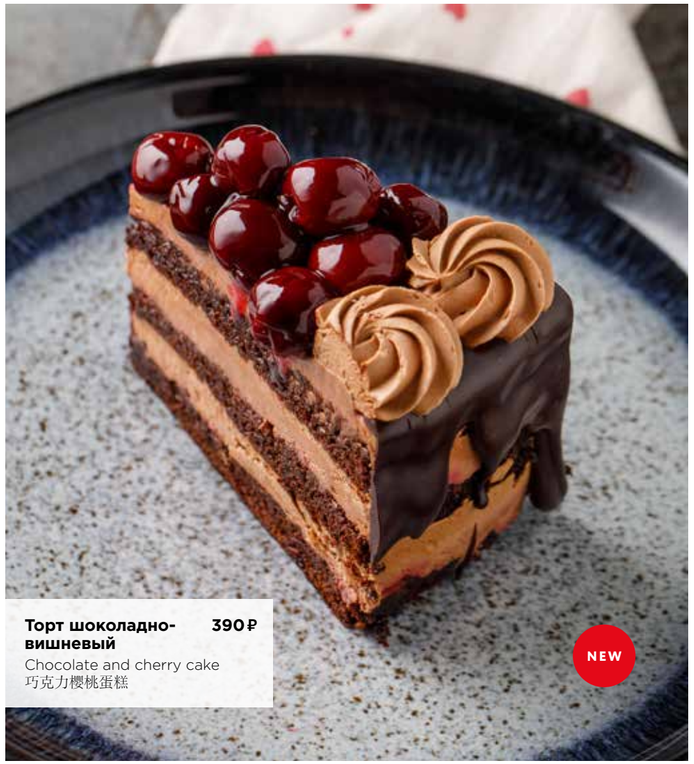

Торт шоколадно-вишневый **390 ₽**
Chocolate and cherry cake
巧克力樱桃蛋糕

NEW

Торт блинный с вареной сгущенкой **360 ₽**
Pancake mille-feuille
with baked condensed milk
煎饼蛋糕配炼乳

Фотографии содержат элементы декора. Подача блюд может отличаться.
Photos contain elements of decor. Serving dishes may vary / 照片含有装饰元素。菜品供应或有所差异

Если у вас есть аллергия на определенные продукты питания — сообщите об этом своему официанту.
Please tell your waiter if you have any food allergy to certain products / 如果您对某些食品会有过敏反应，请通知您的服务员

Пирожное «Картошка» **390 ₽**
Rum ball
土豆蛋糕

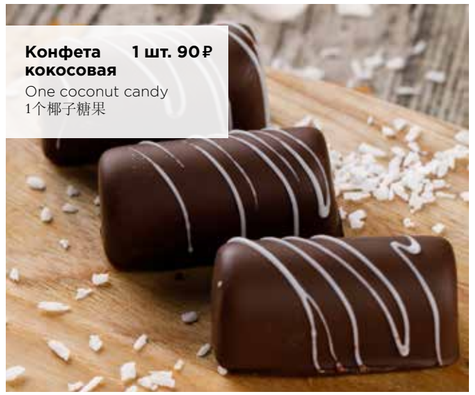

Конфета кокосовая **1 шт. 90 ₽**
One coconut candy
1个椰子糖果

Безглютеновый торт крем-брюле **360 ₽**
Gluten-free creme brulee cake
无麸质法式炖蛋蛋糕

«Наполеон» **390 ₽**
Napoleon
拿破仑大蛋糕

Фотографии содержат элементы декора. Подача блюд может отличаться.
Photos contain elements of decor. Serving dishes may vary / 照片含有装饰元素。菜品供应或有所差异

«Сметанник» **360 ₽**
Sour cream cake
酸奶大蛋糕

«Медовик» **390 ₽**
Honey cake
蜂蜜大蛋糕

МОРОЖЕНОЕ
ICE CREAM
雪糕选择（每球）

ванильное
клубничное
крем-брюле
шоколадное
vanilla
strawberry
creme brulee
chocolate
130 ₽ (1 шт.)

СОРБЕТ
SORBET
雪葩选择（每球）

с брусникой
с малиной
с черной смородиной
with lingberry
with raspberry
with blackcurrant
130 ₽ (1 шт.)

Если у вас есть аллергия на определенные продукты питания — сообщите об этом своему официанту.
Please tell your waiter if you have any food allergy to certain products / 如果您对某些食品会有过敏反应，请通知您的服务员

ДЕТСКОЕ МЕНЮ

CHILDREN'S MENU / 儿童菜单

КОТЛЕТКА КУРИНАЯ НА ПАРУ ИЛИ ЖАРЕНАЯ С ПЮРЕ

STEAMED OR FRIED CHICKEN CUTLET WITH MASHED POTATOES
清蒸鸡肉饼或鸡肉煎饼配土豆泥

370 ₽

Крабовый салатик **260 ₽**
Crab salad
蟹肉沙律

Салатик с морковкой, яблоком и сметаной **220 ₽**
Salad with carrot, apple and sour cream
胡萝卜，苹果和酸奶油沙拉

Салатик оливье с колбаской **260 ₽**
Russian salad with sausage
俄式香肠沙律

Борщ **260 ₽**
Borsch
甜菜汤

Если у вас есть аллергия на определенные продукты питания — сообщите об этом своему официанту.
Please tell your waiter if you have any food allergy to certain products / 如果您对某些食品会有过敏反应，请通知您的服务员

Куриный супчик с фрикадельками **260 ₽**
Chicken soup with meatballs
挤肉饼鸡汤

Овощной крем-суп с фермерским цыпленком **260 ₽**
Cream of vegetable soup
with free range chicken
农庄小鸡浓汤

Сосиски-осьминожки с макаронами **350 ₽**
Octopus-shaped
sausages with pasta
腊肠粉

Пельмешки с мясом и сметаной **360 ₽**
Pelmeni with meat and sour cream
酸奶油肉水饺

Фотографии содержат элементы декора. Подача блюд может отличаться.
Photos contain elements of decor. Serving dishes may vary / 照片含有装饰元素。菜品供应或有所差异

Цветные макарошки с сыром **350 ₽**
Colored pasta with cheese
芝士彩色面粉

Наггетсы куриные с картофелем фри **290 ₽**
Chicken nuggets
with French fries
麦香鸡配炸薯条

МИНИ-ПИЦЦА
MINI PIZZA

с ветчиной
с цыпленком
с сосисками
«Маргарита»
«2 сыра»
with ham
with chicken
with sausages
Margherita
2 cheeses
迷你火腿披萨 /
迷你小鸡披萨 /
迷你香肠披萨 /
迷你玛加列披萨 /
迷你二喜披萨

- 350 ₽ -

Если у вас есть аллергия на определенные продукты питания — сообщите об этом своему официанту.
Please tell your waiter if you have any food allergy to certain products / 如果您对某些食品会有过敏反应，请通知您的服务员

Ежики с говядиной и овощным соусом **360 ₽**
Porcupine meatballs
with beef and vegetable sauce
蔬菜汁牛肉米饼

Салат «Фруктовый» с малиновым йогуртом **450 ₽**
Fruit salad with raspberry yogurt
马琳酸奶水果沙律

БЛИНЧИКИ
PANCAKES

со сгущенкой
с клубничным вареньем
со сметаной
with condensed milk
with strawberry jam
with sour cream
家常饼配脱水奶／果酱／酸奶油
- 250 ₽ -

Фотографии содержат элементы декора. Подача блюд может отличаться.
Photos contain elements of decor. Serving dishes may vary / 照片含有装饰元素。菜品供应或有所差异

ТАБЛИЦА КАЛОРИЙНОСТИ БЛЮД

ЗАВТРАКИ	Выход, г	Белки, г	Жиры, г	Углеводы, г	ккал
Комбозавтрак	320	43	88	67	1026
Омлет с ветчиной и сыром	255	32	91	6	975
Омлет с лососем с\с и крем-чизом	260/40	29	92	5	963
Сэндвич с цыпленком	215/40	37	71	17	860
Сэндвич с ветчиной и сыром	190/25	25	72	21	829
Шакшука	320	17	14	11	237
Киноа с яйцом пашот и голландским соусом	310	19	42	53	668
Панкейк с кленовым сиропом	160	11	17	90	561
Яичница-глазунья	100	13	19	1	226
Творожники со сметанным кремом	350	42	35	60	726
Блинчики со сметаной	150/50	16	29	62	572
Блинчики с клубничным вареньем	150/50	15	21	91	615
Блинчики со сгущенным молоком	150/50	19	25	89	657
Каша рисовая с маслом	300/10	9	13	70	432
Каша овсяная с маслом	300/10	11	17	40	357
Каша гречневая с маслом	300/10	15	16	64	463
Фруктовый салат	220/50	3	2	43	201
Сэндвич с лососем и яйцом пашот	200	45	49	12	663
Топинг томаты	50	1	0	2	11
Топинг ветчина	50	6	2	4	50
Топинг грибы	30	21	5	0	14
Топинг сыр	50	12	16	0	193
Варенье малиновое	50	0	0	30	120
Варенье клубничное	50	0	0	30	122
Варенье вишневое	50	0	0	31	124
Варенье черничное	50	0	0	30	121
Сухофрукты	40	2	0	22	96
Мед	50	0	0	49	196
Свежие фрукты (ананас, клубника, груша, яблоко)	75	0	0	7	33
ХОЛОДНЫЕ ЗАКУСКИ	**Выход, г**	**Белки, г**	**Жиры, г**	**Углеводы, г**	**ккал**
Ассорти из итальянских деликатесов (Антипасти)	315	40	77	54	1069
Домашняя бурата с томатами	250/100	8	82	33	939
Тартар из тунца	190	23	27	37	483
Тартар из лосося	105/15/50	20	20	28	372
Тартар из говядины	165/60/35	28	56	31	744
Карпаччо из лосося	110/12	25	14	12	275
Моцарелла со спелыми томатами	120/125	24	29	10	396
Карпаччо из говядины	110	18	23	8	314
Ассорти из солений	310	16	23	15	331
Тихоокеанская селедка с печеным картофелем и бородинским хлебом	300	14	74	42	891
Скумбрия холодного копчения с печеным картофелем и бородинским хлебом	300	27	52	41	738
Оливки с чесноком и прованскими травами	100	2	20	0	190

ГОРЯЧИЕ ЗАКУСКИ	Выход, г	Белки, г	Жиры, г	Углеводы, г	ккал
Гедза с креветками	120	18	8	12	194
Бургер из мраморной говядины с картофелем фри и капустой «Коул Слоу»	260/130	43	44	59	804
Соте из мидий в томатном соусе	390	149	66	77	950
Кальмары в темпуре с чесночным айоли	320/50	15	73	31	830
Шаверма с цыпленком на углях	310	44	33	46	655
Креветки тигровые, жаренные с чесноком и петрушкой	150	29	21	2	315
Оладьи из кабачков с лососем шеф-посола	130/70/30	19	35	26	494
Картофельные драники с хрустящим луком и томатной сальсой	108/50	6	41	38	548
Пельмени сибирские	190/50	17	35	42	552
Пельмени сибирские	1000	80	103	209	2081
Вареники с капустой	210/40	28	19	135	651
Вареники с творогом и сметаной	170/50	25	16	120	724
Вареники с картошкой и луковыми шкварками	170/50	9	30	41	514
Вареники с вишней	170/50	8	14	172	843
САЛАТЫ	**Выход, г**	**Белки, г**	**Жиры, г**	**Углеводы, г**	**ккал**
Салат со свежим тунцом и апельсиново-медовым соусом	210	23	20	58	504
Тайский салат с говядиной	300	22	12	29	310
Салат с осьминогом и печеным картофелем	245	36	39	23	584
Салат с хрустящими баклажанами и томатами	264	5	1	50	232
Салат из овощей с яйцом пашот и сметаной	300	10	30	9	344
Руккола с креветками	190	16	30	7	365
Итальянский салат с тунцом	200	14	23	5	281
Поке с лососем	295	16	6	67	391
Поке с угрем	285	13	3	64	384
Салат с рукколой, креветками, мини-моцареллой и йогуртовым соусом	190/40	17	23	7	303
Салат «Чука» с ореховым соусом	190	4	31	25	393
«Цезарь» с креветками	190	14	34	8	398
«Цезарь» с цыпленком	230	36	73	23	893
Винегрет с балтийской сельдью и ароматным маслом	290	13	29	28	426
Оливье «Кукумбер» с копченым цыпленком	220	22	37	11	471
Салат с кальмаром и горчично-медовой заправкой	250	31	33	24	513
Салат «Греческий» с сыром фета	265	9	30	14	361
Греческий салат с маринованным тофу и гренками	255	6	23	14	288
Салат с куриной печенью, вишней и страчателлой	230	25	53	33	610

СУПЫ	Выход, г	Белки, г	Жиры, г	Углеводы, г	ккал
«Фо Бо»	420	22	16	27	335
«Том Ям» классический	400/70	15	32	42	518
«Том Ям потак» (с морепродуктами)	390/70	28	33	38	565
Мисо-суп	320	6	3	9	85
Тыквенный суп	400/10	4	32	19	380
Куриный суп	350	30	15	26	361
Кислые щи с говядиной	350/40	26	19	17	350
Уха сборная с укропом	410	19	4	12	164
Гороховый суп с копченостями	350/50/2	27	34	63	666
Домашний борщ	400/50	27	16	40	410
Солянка сборная	400/50	18	54	12	599
ПАСТА	**Выход, г**	**Белки, г**	**Жиры, г**	**Углеводы, г**	**ккал**
Лингвини с соусом песто и страчателлой	350	28	53	54	802
Феттуччине с копченым лососем	310/10	32	47	51	757
Паппарделле с куриным филе и грибной сальсой	210	27	12	53	423
Лингвини с морепродуктами	300	48	52	54	873
Спагетти «Болоньезе»	390	35	29	63	653
Пенне «Помидорини»	325	16	34	55	589
Спагетти по-сицилийски с тунцом и маслинами	290	32	39	64	732
Спагетти «Карбонара»	380	39	69	51	983
ГОРЯЧИЕ БЛЮДА	**Выход, г**	**Белки, г**	**Жиры, г**	**Углеводы, г**	**ккал**
Утка по-пекински	300/135	65	123	85	1636
Утка по-пекински	600/350	130	247	170	3272
Треска с картофельным пюре и с соусом наполи	320	36	30	32	539
Ребра свиные в соусе барбекю	350/30	58	112	89	1532
Печень по-венециански	330	40	39	54	685
Филе форели с капустой бок-чой и соусом из топленого молока	310	87	52	42	1012
Плато из морепродуктов	600	61	16	3	405
Сербский шницель с картофелем	360/40	45	68	54	1010
Запеченные фаланги краба с голландским соусом (2 шт.)	115/60/50	24	96	5	963
Бефстроганов с грибами и картофельным пюре	170/200	23	63	32	783
Цыпленок по-гальски с дзадзики	210/40	54	48	62	682
Голубцы с цыпленком и томатным соусом	380	47	19	42	532
Пожарская котлета	350	8	27	30	396
Говяжий паприкаш с картофельными ньокки	410	31	7	96	577
Котлета по-киевски с картофельным пюре и грибным соусом	170/150/50	39	113	41	1338
Котлеты куриные с картофельным пюре	160/180	62	31	37	676
Котлеты из щуки с кабачками и картофельным пюре	190/180/50	32	78	38	981
МОРЕПРОДУКТЫ НА ГРИЛЕ	**Выход, г**	**Белки, г**	**Жиры, г**	**Углеводы, г**	**ккал**
Тунец	150/50	35	24	10	396
Стейк из лосося	160/50	1	19	3	189
Дорадо	400/50	64	12	3	373
Королевские креветки	100	25	40	4	483
Гребешки	100	18	12	1	185

МОРЕПРОДУКТЫ НА ГРИЛЕ	Выход, г	Белки, г	Жиры, г	Углеводы, г	ккал
Сибас	350/50	181	31	3	917
Осьминог	100	29	10	1	208
Мидии	300/70	44	59	21	641
Устрицы	1 шт./110	5	1	16	96
Краб	100	23	1	0	102
Кальмар	100	28	23	2	328
ГРИЛЬ	**Выход, г**	**Белки, г**	**Жиры, г**	**Углеводы, г**	**ккал**
Стейк рибай	300/50	51	63	12	822
Стейк рибай на кости	1200/50	196	227	14	2881
Стриплойн	300/50	51	63	12	822
Стейк бавет	250/50	44	56	14	734
Стейк ти-бон	580/50	73	213	14	2265
Каре ягненка на углях с печеным картофелем	170/180/50	47	50	13	687
Филе-миньон	180/50	33	43	14	577
ПИЦЦА	**Выход, г**	**Белки, г**	**Жиры, г**	**Углеводы, г**	**ккал**
Пицца «Маргарита»	350	35	24	108	790
Пицца с ветчиной и грибами	400	40	21	122	835
Пицца «4 сыра»	360	42	41	108	962
Пицца «Пепперони»	400	46	72	108	1269
Пицца с морепродуктами	450	83	26	99	957
Пицца со страчателлой и томатами	450	41	29	105	838
Пицца с цыпленком и песто	365	33	31	100	811
Пицца BBQ с говядиной и паприкой	400	49	25	102	832
Корзинка с хлебом	260/10/10	15	32	81	667
Фокачча с томатами	210	17	4	108	535
Фокачча с розмарином	200	16	22	106	687
Фокачча с песто	200	18	35	108	820
ПАНАЗИЯ	**Выход, г**	**Белки, г**	**Жиры, г**	**Углеводы, г**	**ккал**
Шашлык из цыпленка с ямайскими специями	200/50	60	19	44	589
Рис «жасмин» с овощами	180	6	20	59	437
Спринг-ролл с овощами и креветками	210	31	16	34	389
Тайский салат с куриной грудкой и креветками	230	35	21	41	515
Лапша «Чао Мин» с креветками	330	27	43	66	758
Лапша «Чао Мин» с курицей	330	39	54	67	910
ЯПОНСКАЯ КУХНЯ	**Выход, г**	**Белки, г**	**Жиры, г**	**Углеводы, г**	**ккал**
Сашими из креветки	51/60	9	1	7	70
Сашими из гребешка	65/60	8	1	7	72
Сашими из лосося	65/60	11	4	6	110
Сашими из тунца	55/60	10	1	8	79
Сашими из угря	60/60	10	10	8	160
Сашими из красной икры	50/60	11	5	7	114
Сашими из краба	55/60	9	1	6	66
Суши с тунцом	30/25	4	0	12	68
Суши с гребешком	34/25	4	1	11	64
Суши с лососем	34/25	4	2	11	76
Суши с креветкой	28/25	4	1	15	82
Суши с угрем	34/25	5	4	17	124
Суши с красной икрой	28/25	4	2	11	78
Суши с крабом	32/25	5	0	15	84
Острые суши с тунцом	35/25	6	3	16	110
Острые суши с гребешком	35/25	5	3	16	115
Острые суши с лососем	35/25	5	3	16	115
Острые суши с креветкой	34/25	6	3	16	108
Острые суши с угрем	35/25	6	6	16	136

ЯПОНСКАЯ КУХНЯ	Выход, г	Белки, г	Жиры, г	Углеводы, г	ккал
Острые суши с крабом	35/25	6	3	15	108
Запеченные суши с тунцом	40/25	5	3	16	115
Запеченные суши с гребешком	38/25	5	3	16	112
Запеченные суши с лососем	42/25	6	4	16	123
Запеченные суши с креветкой	40/25	6	3	16	115
Запеченные суши с угрем	40/25	5	6	17	139
Запеченные суши с крабом	39/25	5	3	16	114
Ролл с острым лососем	130/25	21	16	54	442
«Калифорния» с крабом	235/60	21	18	69	526
«Калифорния» с лососем	235/60	20	21	68	537
«Калифорния» с угрем	235/60	22	28	70	616
«Филадельфия» с угрем	255/60	24	38	75	739
«Филадельфия» с лососем	250/60	22	23	68	569
Ролл с лососем, запеченной паприкой, черным авокадо и икрой капеллана	250/60	62	7	58	543
Ролл с огурцом	120/60	34	0	30	263
Ролл с авокадо	120/60	34	2	31	275
Ролл с тунцом	120/60	35	0	30	268
Ролл с лососем	120/60	35	1	30	271
Ролл с обожженным лососем	265/40/20/5	27	22	72	596
Запеченный ролл с угрем	250/60	27	29	69	638
Запеченный ролл с лососем	250/60	25	29	68	633
ГАРНИРЫ	**Выход, г**	**Белки, г**	**Жиры, г**	**Углеводы, г**	**ккал**
Овощи на углях	160	3	25	10	281
Картофель фри	150/50	9	33	48	524
Капуста «Коул Слоу»	180	5	15	27	261
Запеченный беби-картофель	160	4	25	33	376
Жареный картофель с грибами	236/50	13	50	73	795
Початки кукурузы на углях	225	8	16	36	321
Картофельное пюре	180	5	20	29	319
Греча с грибами	200	12	13	48	359
ДЕСЕРТЫ	**Выход, г**	**Белки, г**	**Жиры, г**	**Углеводы, г**	**ккал**
Тирамису	160	7	29	22	377
Чизкейк с клубникой	160/10/50	13	49	54	710
Панна котта кокосовая с малиной	178/6	22	32	36	526
Панна котта с клубникой	150/1/8	4	31	33	426
Панна котта с манго и маракуйей	150/1	4	31	33	425
«Шоколадная шкатулка» с ванильным мороженым	188 гр	10	35	47	539
Торт шоколадный с черной смородиной	130	4	26	50	453
«Графские развалины»	165/3/2/2	7	29	78	605
Эклер ванильный	110	5	43	21	493
Эклер шоколадный	110	5	43	21	493
Торт шоколадно-вишневый	210	10	45	86	801
Торт блинный с вареной сгущенкой	220	19	73	75	825
Торт банановый	190	9	41	81	728
Пирожное «Картошка»	120/50	10	30	122	799
Конфета кокосовая	24	5	7	10	124
Безглютеновый торт крем-брюле	190	10	49	57	712
«Наполеон»	150/15/2	9	58	65	820
«Сметанник»	140/12	11	47	87	812
«Медовик»	150/24	8	46	87	795

ДЕСЕРТЫ	Выход, г	Белки, г	Жиры, г	Углеводы, г	ккал
Мороженое ванильное	70	4	7	20	160
Мороженое крем-брюле	70	4	8	17	154
Мороженое шоколадное	70	3	8	20	165
Мороженое клубничное	70	2	7	15	128
Сорбет малиновый	70	0	0	15	59
Сорбет черносмородиновый	70	1	0	22	90
Сорбет брусничный	70	0	0	23	94
ДЕТСКОЕ МЕНЮ	**Выход, г**	**Белки, г**	**Жиры, г**	**Углеводы, г**	**ккал**
Куриный супчик с фрикадельками	200/30/40	27	14	33	361
Овощной крем-суп с фермерским цыпленком	200	6	9	25	208
Борщ	200/30/40	28	14	11	283
Салатик с морковкой, яблоком и сметаной	190	3	19	19	256
Салатик оливье с колбаской	220	10	25	16	332
Крабовый салатик	170	14	31	17	405
Пельмешки с мясом и сметаной	120/50/2	10	26	22	358
Цветные макарошки с сыром	165/40	30	27	102	773
Сосиски-осьминожки с макаронами	120/60/30	22	20	82	592
Котлетка куриная на пару или жареная с пюре	115/100/1	43	25	22	480
Наггетсы куриные с картофелем фри	125/80/55	38	92	50	1181
Ежики с говядиной и овощным соусом	210	27	19	15	341
Мини-пицца с ветчиной	210	23	11	72	480
Мини-пицца с цыпленком	215	30	11	69	497
Мини-пицца «Маргарита»	200	18	10	70	445
Мини-пицца с сосисками	225	25	22	70	581
Мини-пицца «2 сыра»	190	26	25	69	603
Салат фруктовый с малиновым йогуртом	220/50	3	2	43	201
Блинчики со сгущенкой	150/50	19	25	89	657
Блинчики с клубничным вареньем	150/50	15	21	91	615
Блинчики со сметаной	150/50	16	29	62	572

В процессе приготовления блюд и кулинарных изделий пищевые добавки, биологически активные добавки и компоненты, полученные с применением генно-инженерно-модифицированных организмов, не используются. В связи с поступлением на предприятие сырья различной сортности от различных поставщиков возможны отклонения в пищевой и энергетической ценности блюд. В связи с поступлением на предприятие сырья различной сортности от различных поставщиков возможно содержание в продукции следов глютенносодержащих злаков и лактозы, поступивших в продукты искусственным путем.

Шеф-повар _____

Калькулятор _____

Генеральный директор _____ м. п.

ДОСТАВКА
DELIVERY

МЫ БУДЕМ РАДЫ ПРЕДЛОЖИТЬ УСЛУГУ БЕСПЛАТНОЙ ДОСТАВКИ К ВАМ ДОМОЙ ИЛИ В ОФИС. МЫ ДОСТАВИМ ЗАКАЗ В ТЕЧЕНИЕ ЧАСА

GINZA ДОСТАВКА

GINZADOSTAVKA.RU

640-33-73

Позвоните по телефону +7 (812) 983-97-00 и сделайте заказ. Мы поможем вам создать собственное меню, исходя из ваших персональных пожеланий. Мы заботимся о качестве и свежести наших блюд, поэтому доставка осуществляется в радиусе 5 километров от ресторана. Вы можете забрать заказанную еду из ресторана сами, или мы организуем ее доставку.

Just call an operator at +7 (812) 983-97-00 to place an order. We can help you develop your personal menu. We are committed to delivering fresh food that is why we deliver only within a 5-kilometer radius of the restaurant. You can pick up the ordered food yourself or have it delivered.

Добро пожаловать в программу GDS loyalty! После регистрации вы будете получать баллы в размере 10 % от заказа, которые потом можно будет обменять на новые заказы и приятные подарки.
Приложение доступно в App Store и Google Play. Подробности на сайте www.ginzadelivery.ru

Welcome to GDS loyalty programme. After registration you will get 10 % bonus points for every order, then you can change it to new orders or pleasant gifts. App is available at App Store and Google Play. More information on www.ginzadelivery.ru

Все цены указаны в рублях с учетом НДС. Оплата производится в рублях или основными кредитными картами. Данное издание является рекламным материалом. Прейскурант с выходом и энергетической ценностью блюд находится на доске информации для потребителей. Предоставляется гостям по первому требованию.

ЕДИНЫЙ ТЕЛЕФОН GINZA PROJECT:
+7 (812) 640-16-16